

資料 8

全科 入院・外来 稼動額比較(除くその他医業)  
 H22年度・H23年度・H24年度・H25年度・H26年度・H27年度

■H22 ■H23 ■H24 ■H25 □H26 ■H27

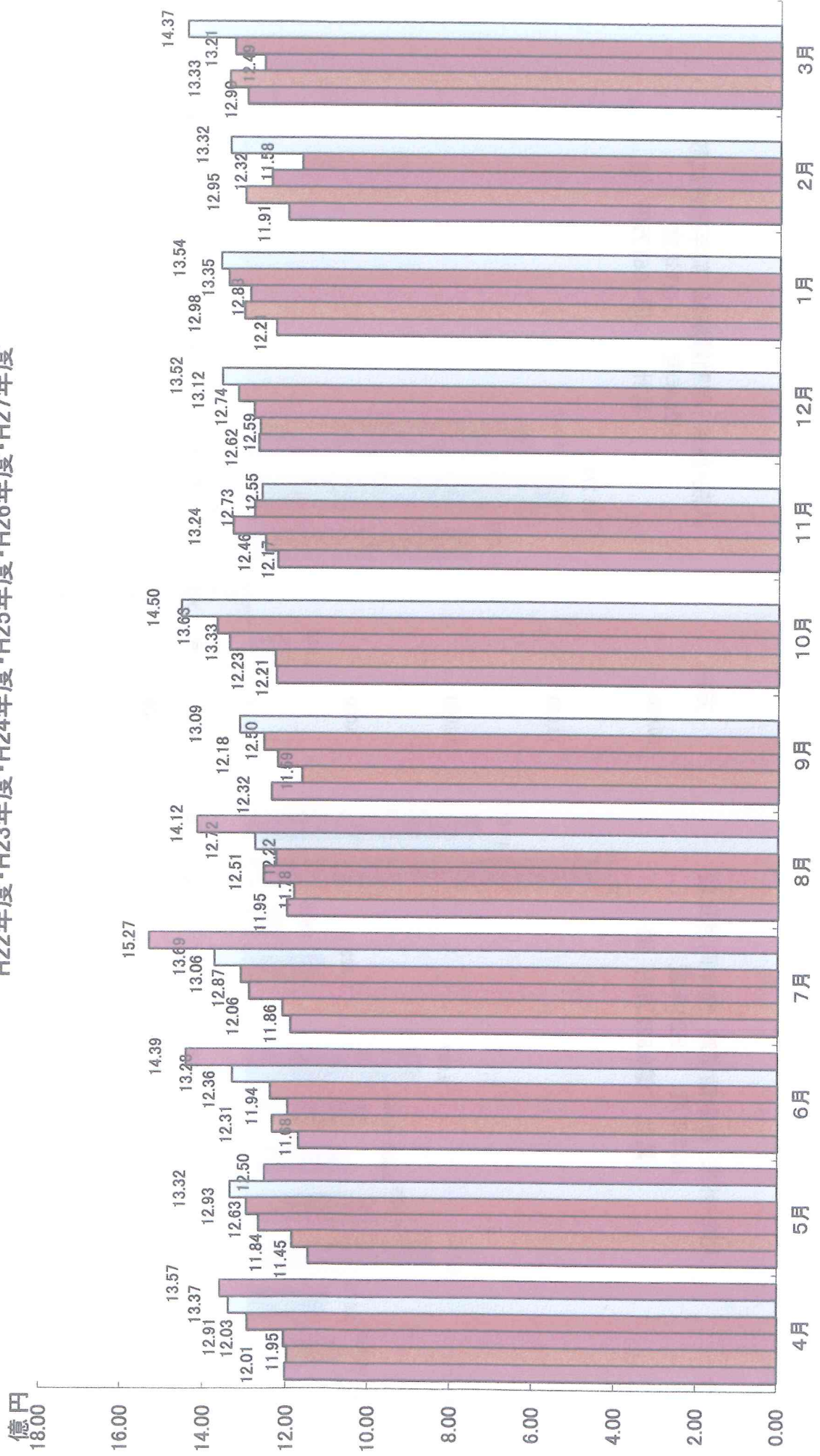

万円

入院・外来 稼動額増減 前年同月比較  
H25年度 : H26年度  
累計 7億6,822万円 増

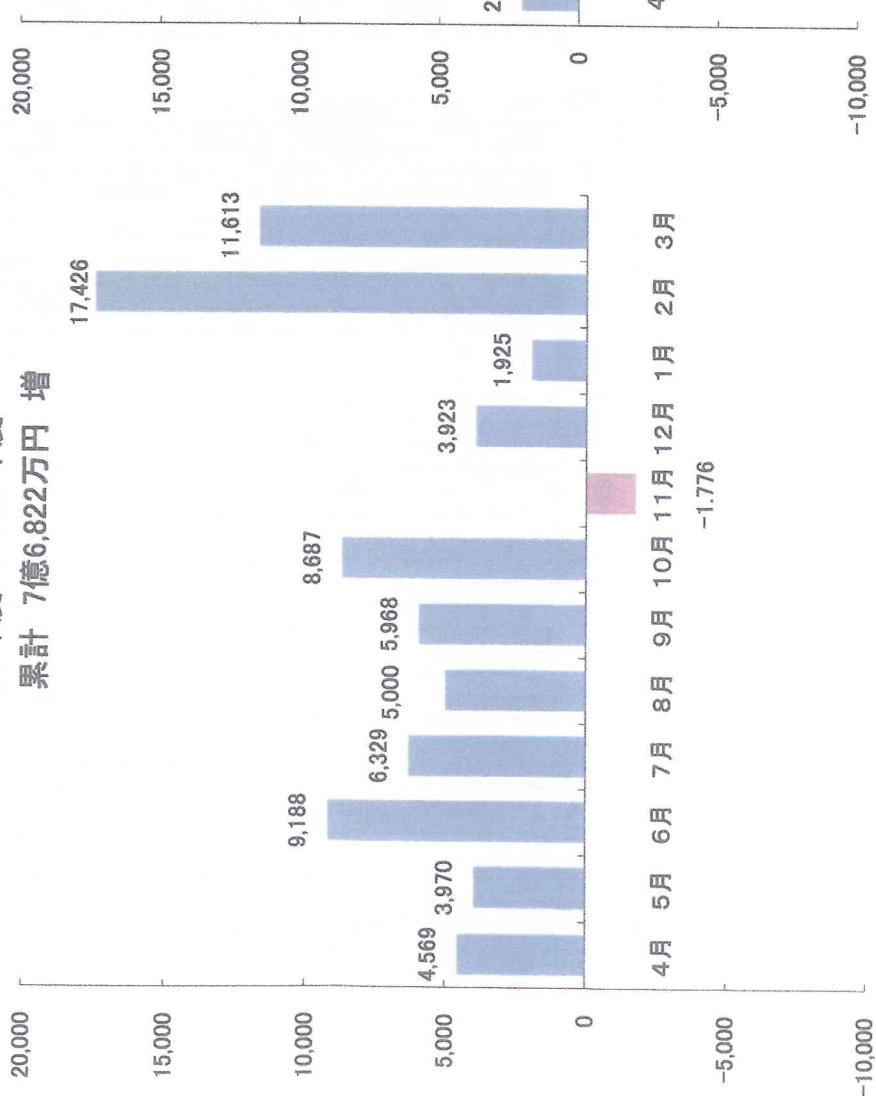

万円

入院・外来 稼動額増減 前年同月比較  
H26年度 : H27年度  
累計 3億4,661万円 増

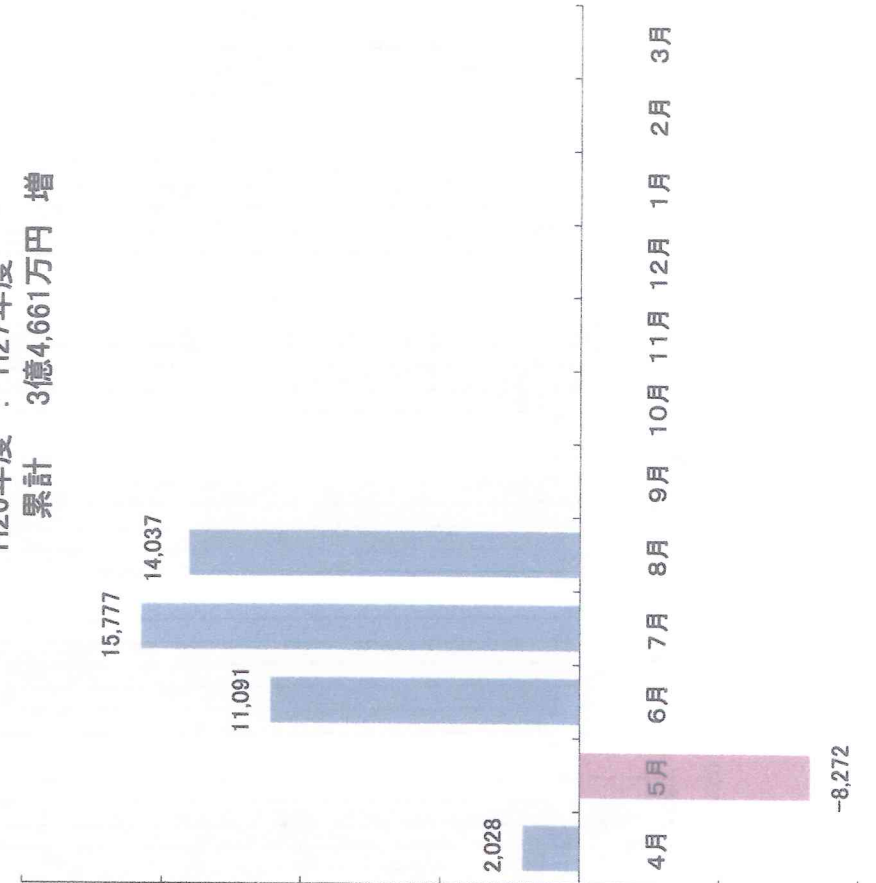

# 医業収益の月別推移

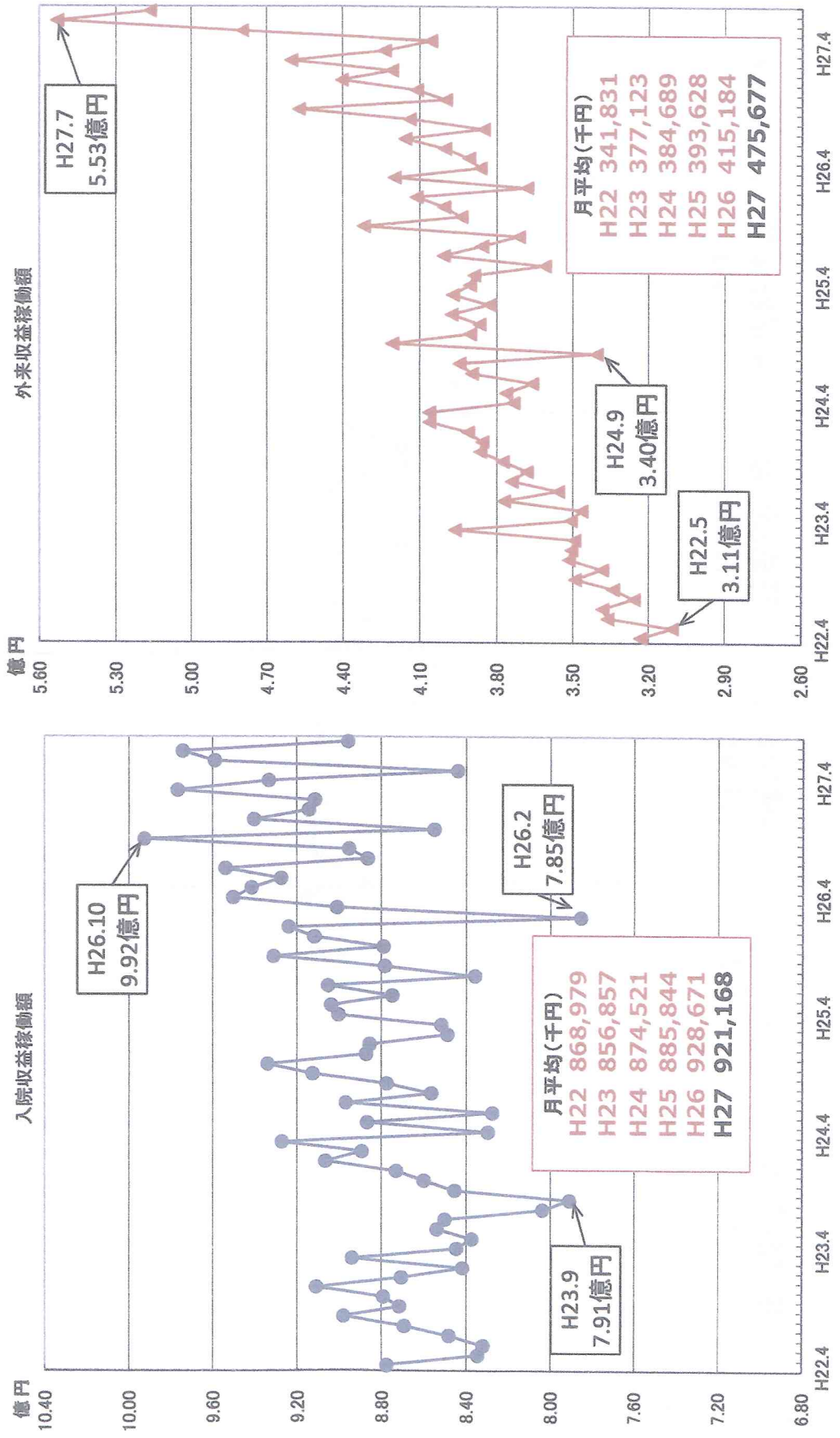



全科 新規入院患者数比較  
 H22年度・H23年度・H24年度・H25年度・H26年度・H27年度

人

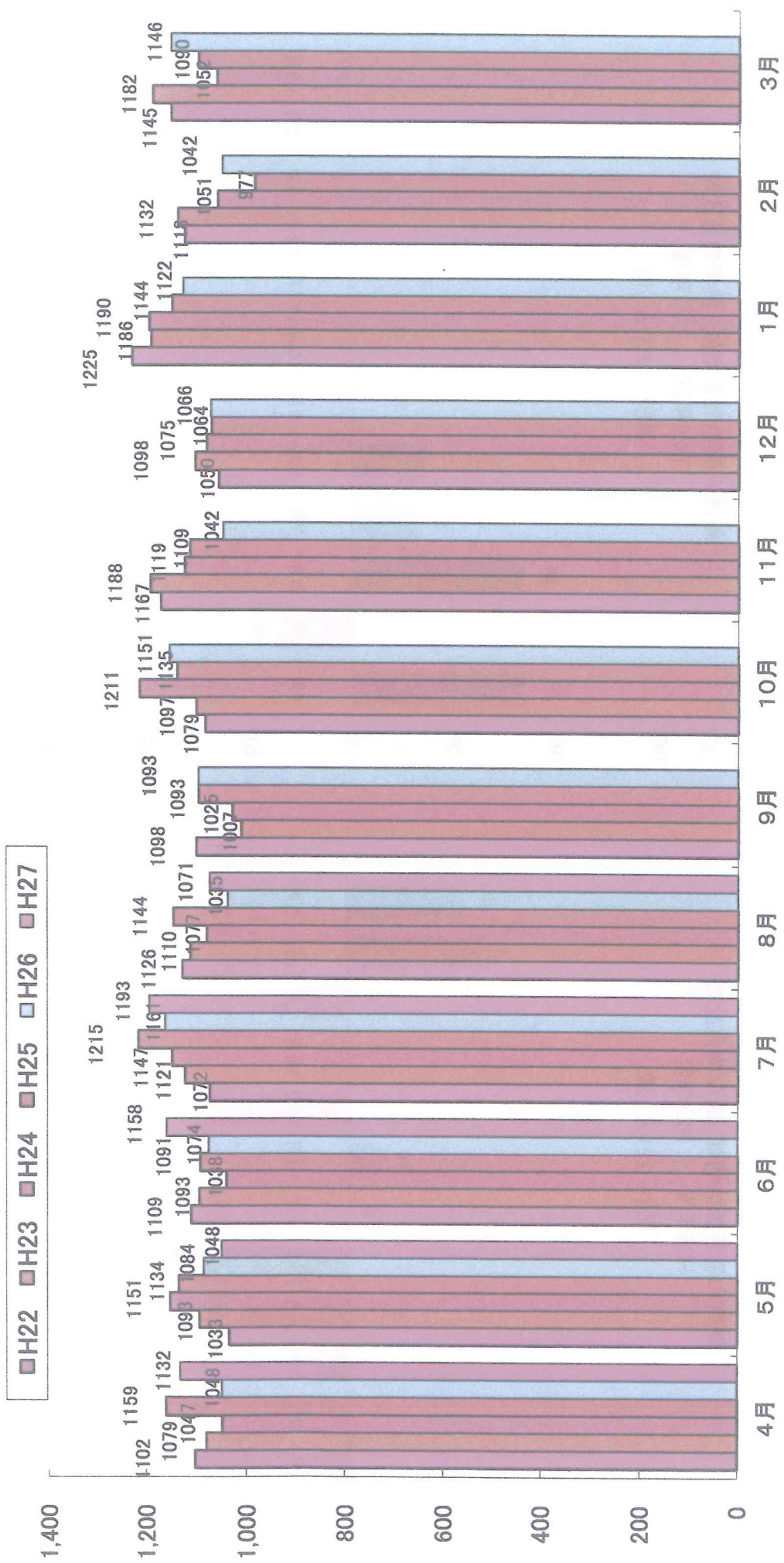

新規入院患者数増減 前年同月比較  
H25年度：H26年度

累計 291人 減

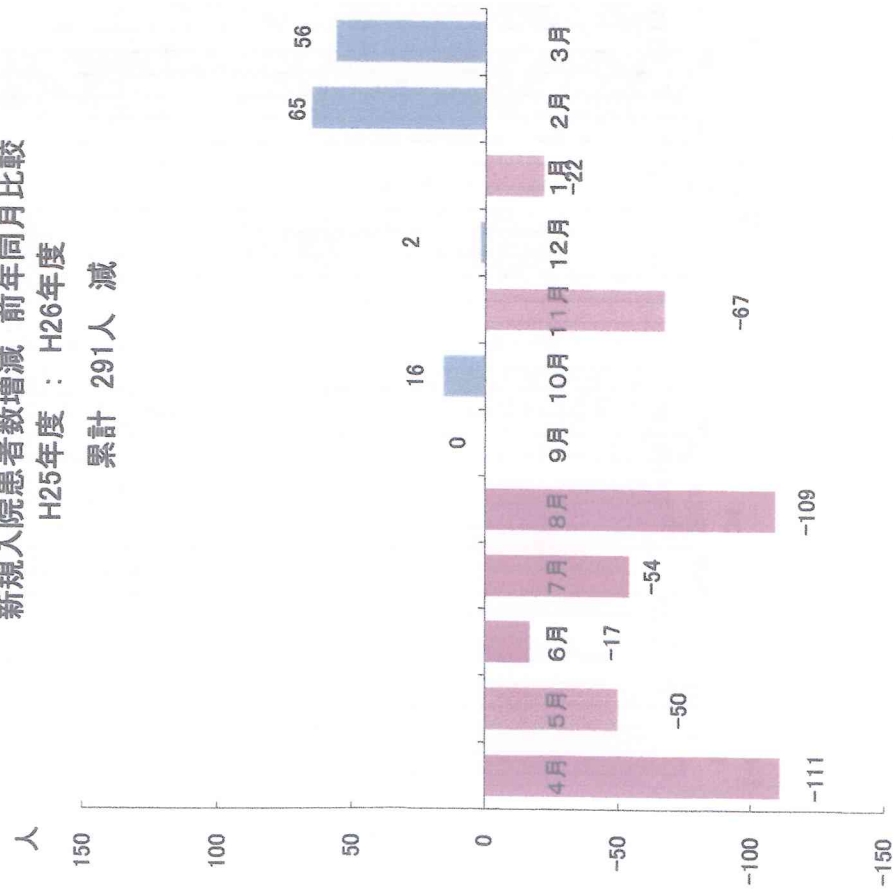

新規入院患者数増減 前年同月比較  
H26年度：H27年度

累計 200人 増

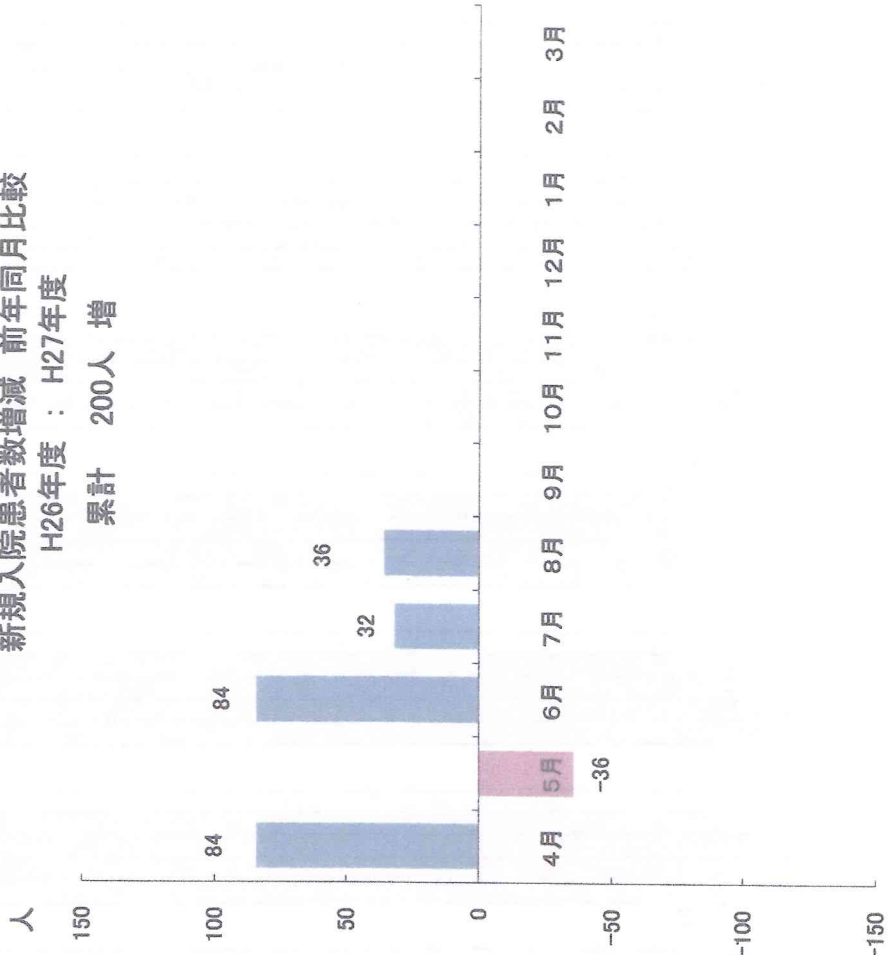

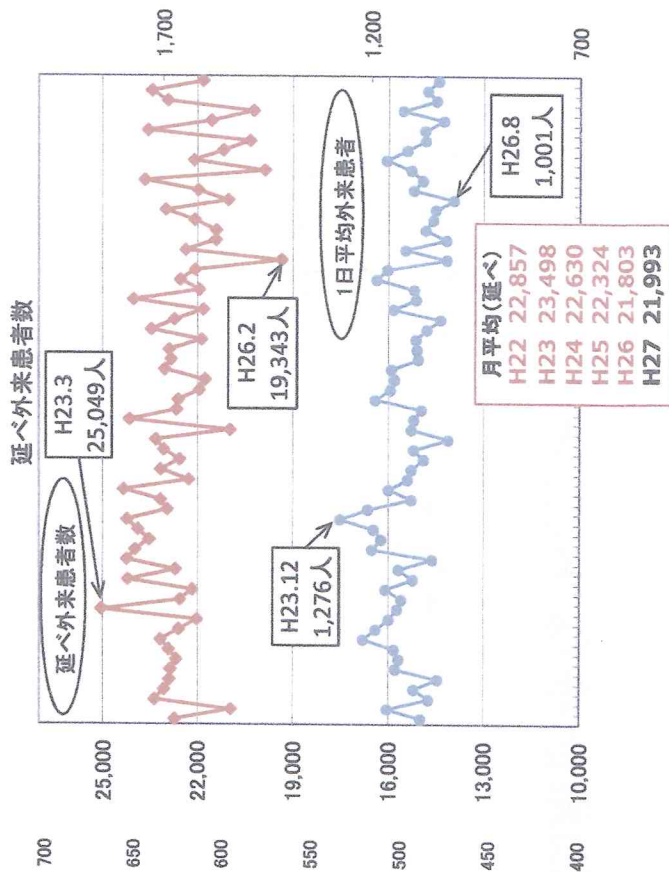
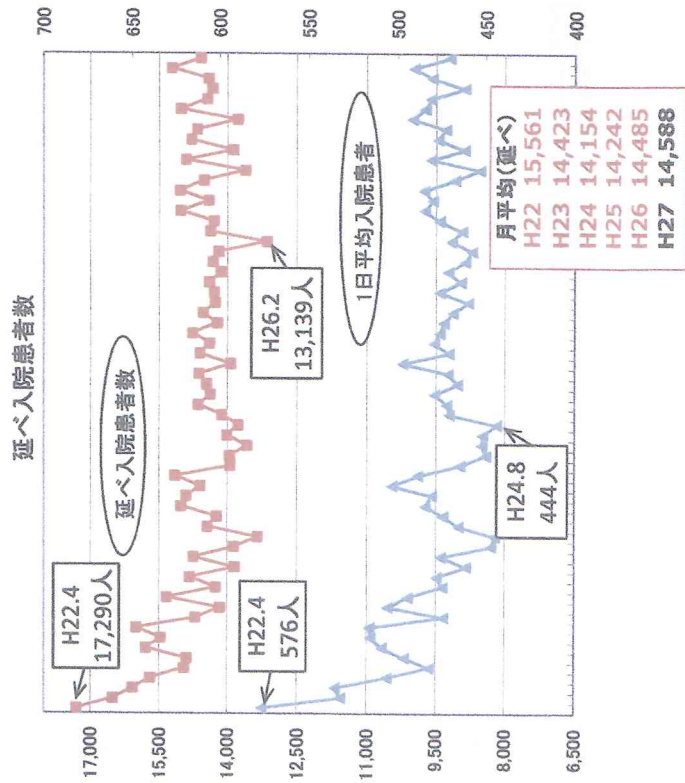
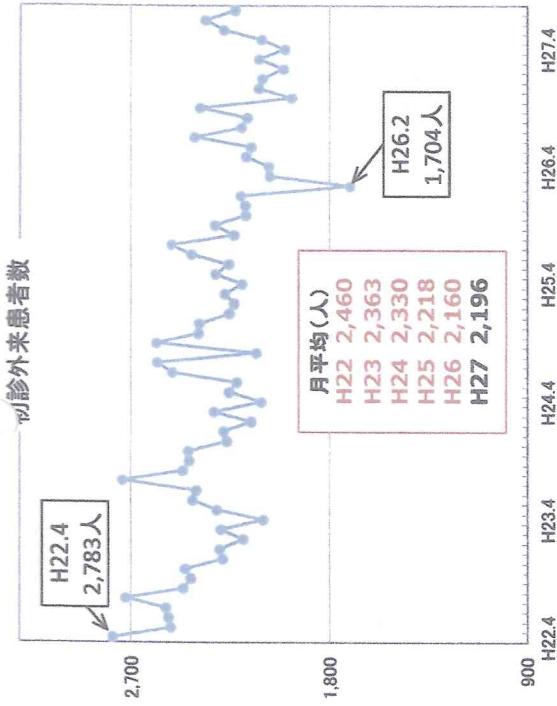
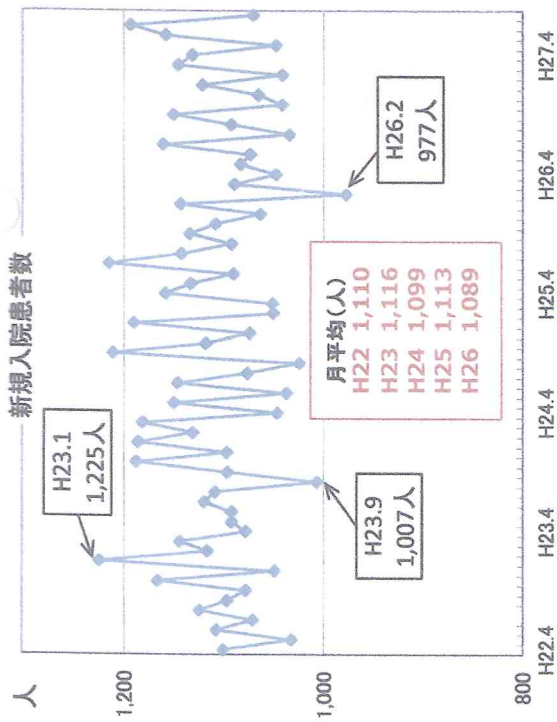

# 1日あたり平均単価推移(H22.4~)

円

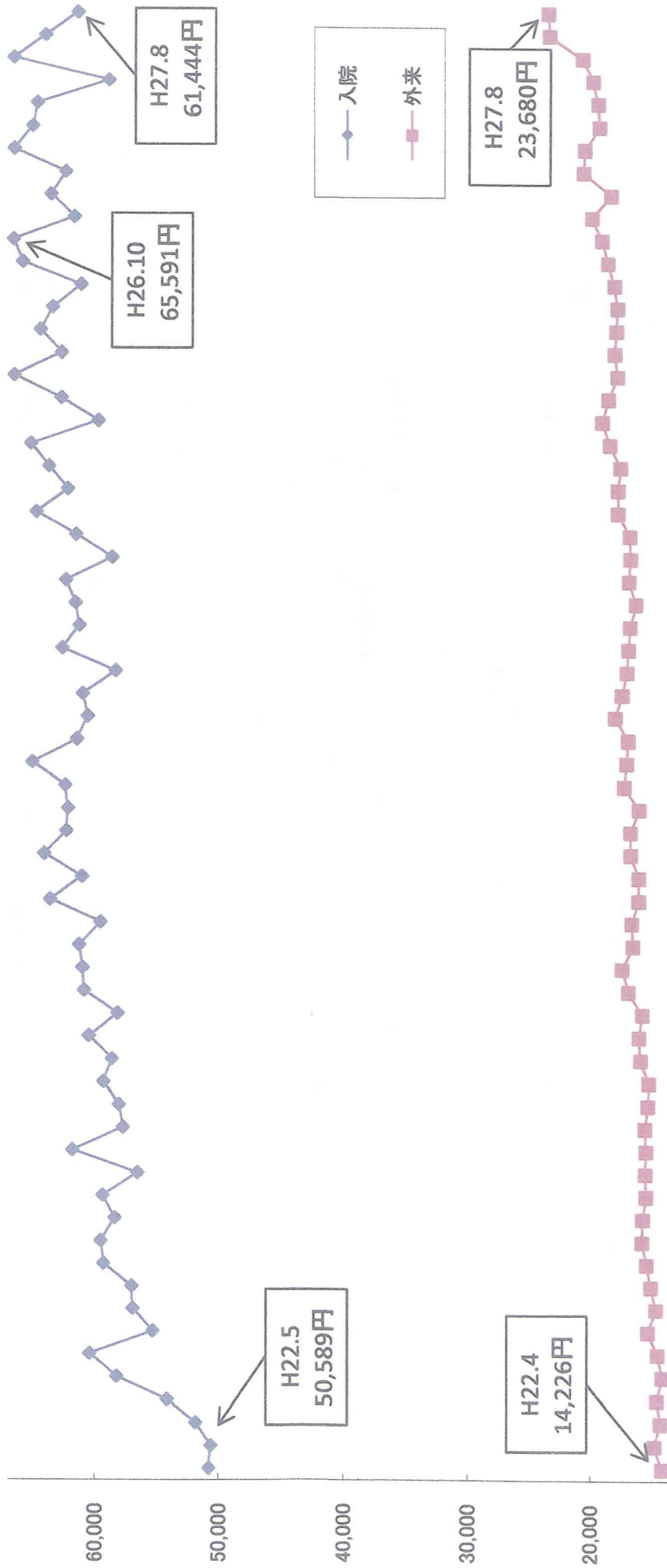

—◆— 入院  
—■— 外来

年度	4月	5月	6月	7月	8月	9月	10月	11月	12月	1月	2月	3月	4月	5月	6月	7月	8月	9月	10月	11月	12月	1月	2月	3月	4月	5月	6月	7月	8月																																																																																																																																									
入院	50,000	50,589	51,000	51,500	52,000	52,500	53,000	53,500	54,000	54,500	55,000	55,500	56,000	56,500	57,000	57,500	58,000	58,500	59,000	59,500	60,000	60,500	61,000	61,500	62,000	62,500	63,000	63,500	64,000	64,500	65,000	65,591	66,000	66,500	67,000	67,500	68,000	68,500	69,000	69,500	70,000	70,500	71,000	71,500	72,000	72,500	73,000	73,500	74,000	74,500	75,000	75,500	76,000	76,500	77,000	77,500	78,000	78,500	79,000	79,500	80,000	80,500	81,000	81,500	82,000	82,500	83,000	83,500	84,000	84,500	85,000	85,500	86,000	86,500	87,000	87,500	88,000	88,500	89,000	89,500	90,000	90,500	91,000	91,500	92,000	92,500	93,000	93,500	94,000	94,500	95,000	95,500	96,000	96,500	97,000	97,500	98,000	98,500	99,000	99,500	100,000																																																																	
外来	14,000	14,226	14,500	14,800	15,100	15,400	15,700	16,000	16,300	16,600	16,900	17,200	17,500	17,800	18,100	18,400	18,700	19,000	19,300	19,600	19,900	20,200	20,500	20,800	21,100	21,400	21,700	22,000	22,300	22,600	22,900	23,200	23,500	23,680	23,800	24,000	24,200	24,400	24,600	24,800	25,000	25,200	25,400	25,600	25,800	26,000	26,200	26,400	26,600	26,800	27,000	27,200	27,400	27,600	27,800	28,000	28,200	28,400	28,600	28,800	29,000	29,200	29,400	29,600	29,800	30,000	30,200	30,400	30,600	30,800	31,000	31,200	31,400	31,600	31,800	32,000	32,200	32,400	32,600	32,800	33,000	33,200	33,400	33,600	33,800	34,000	34,200	34,400	34,600	34,800	35,000	35,200	35,400	35,600	35,800	36,000	36,200	36,400	36,600	36,800	37,000	37,200	37,400	37,600	37,800	38,000	38,200	38,400	38,600	38,800	39,000	39,200	39,400	39,600	39,800	40,000	40,200	40,400	40,600	40,800	41,000	41,200	41,400	41,600	41,800	42,000	42,200	42,400	42,600	42,800	43,000	43,200	43,400	43,600	43,800	44,000	44,200	44,400	44,600	44,800	45,000	45,200	45,400	45,600	45,800	46,000	46,200	46,400	46,600	46,800	47,000	47,200	47,400	47,600	47,800	48,000	48,200	48,400	48,600	48,800	49,000	49,200	49,400	49,600	49,800	50,000



入院・外来 稼動額比較(除くその他医業)  
 H22年度・H23年度・H24年度・H25年度・H26年度・H27年度

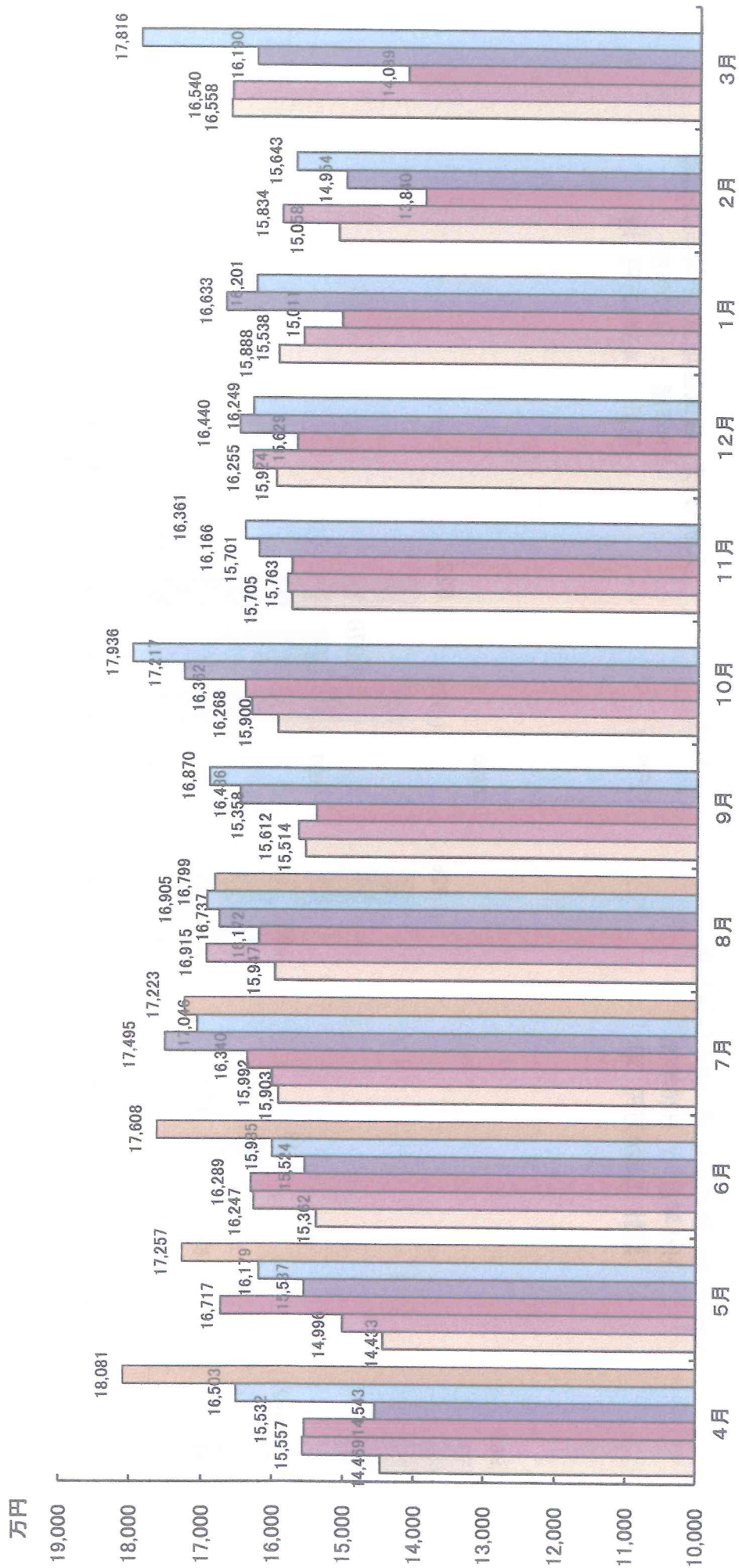

入院・外来 稼働額増減 前年同月比較  
 H25年度 : H26年度  
 累計 5,824万円 増

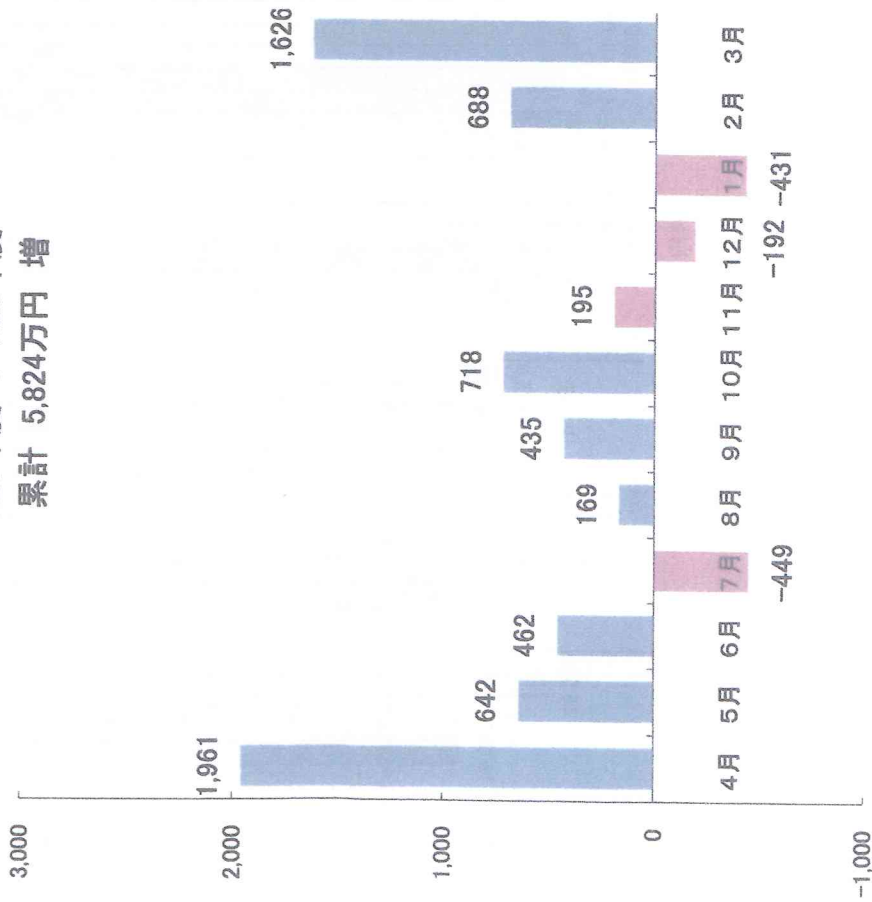

入院・外来 稼働額増減 前年同月比較  
 H26年度 : H27年度  
 累計 4,349万円 増

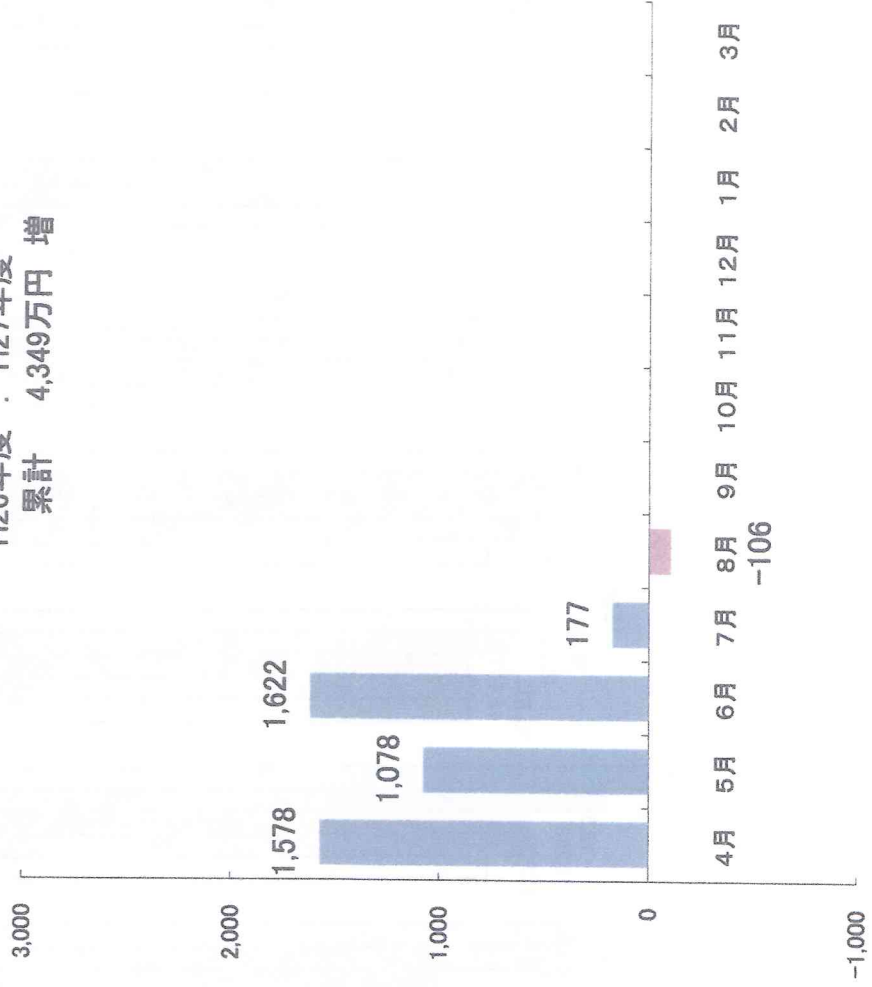

# 医療収益の月別推移

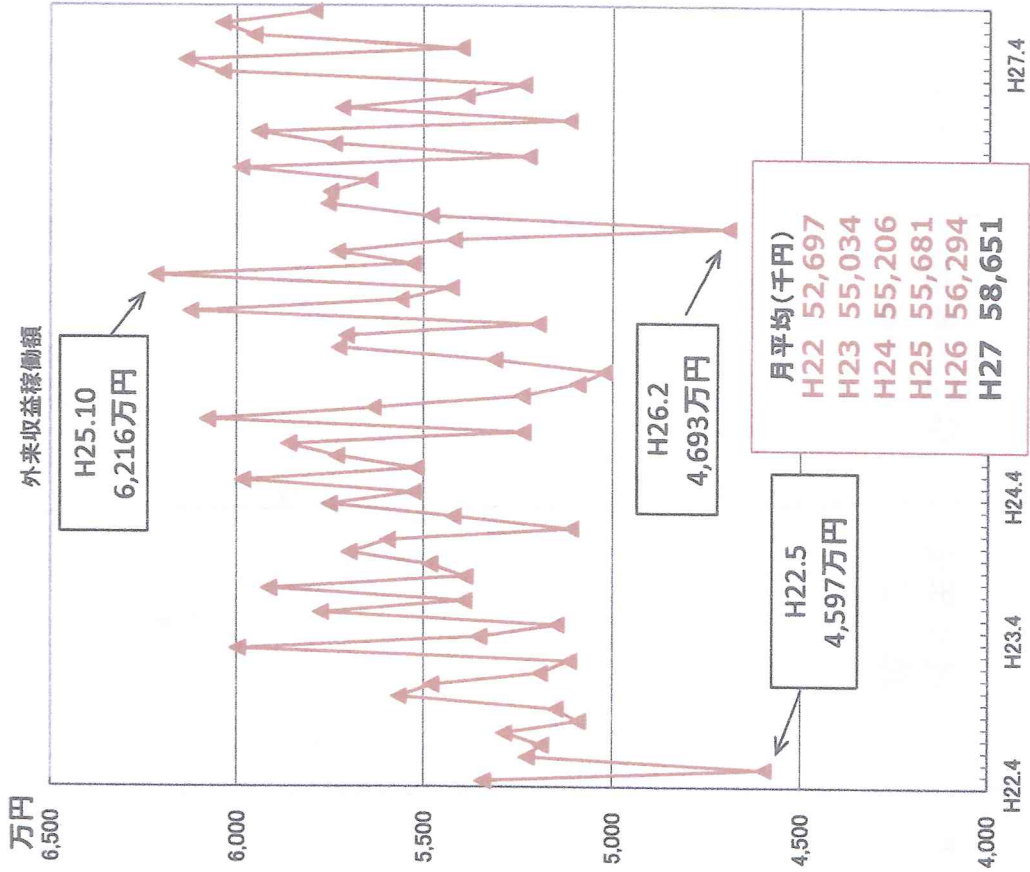
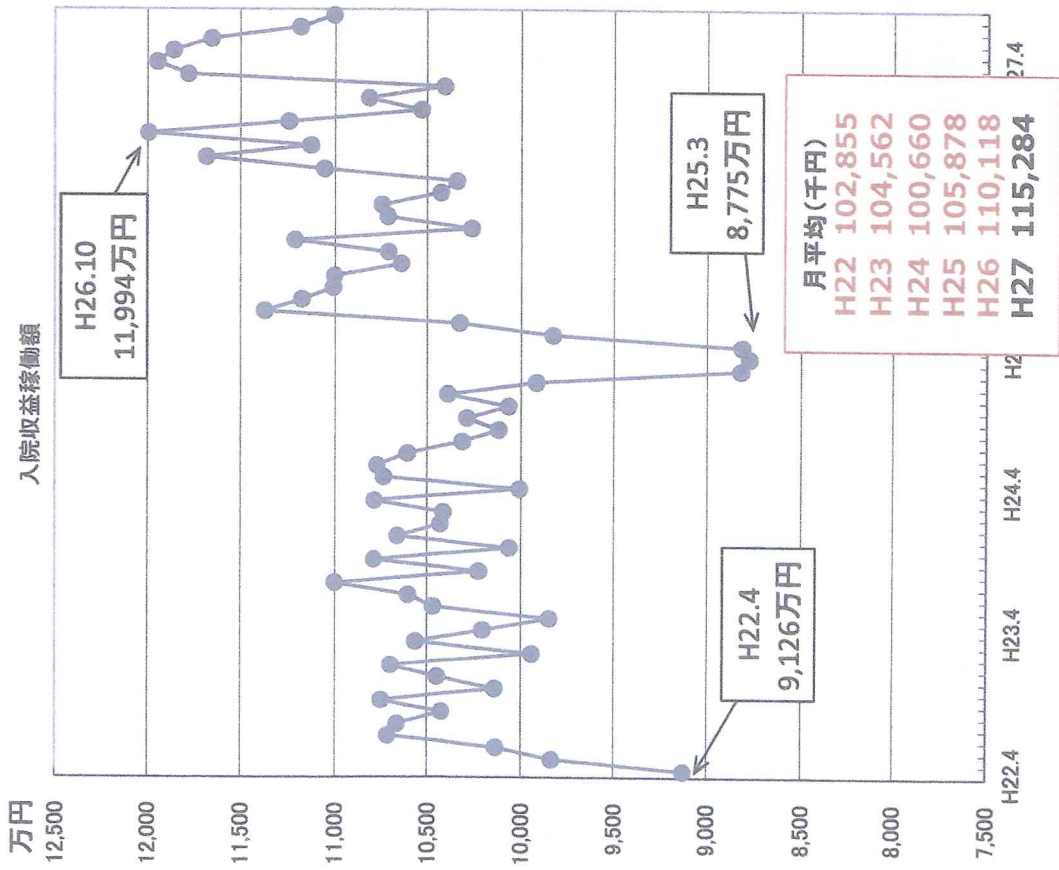

# 月別 平均在院日数

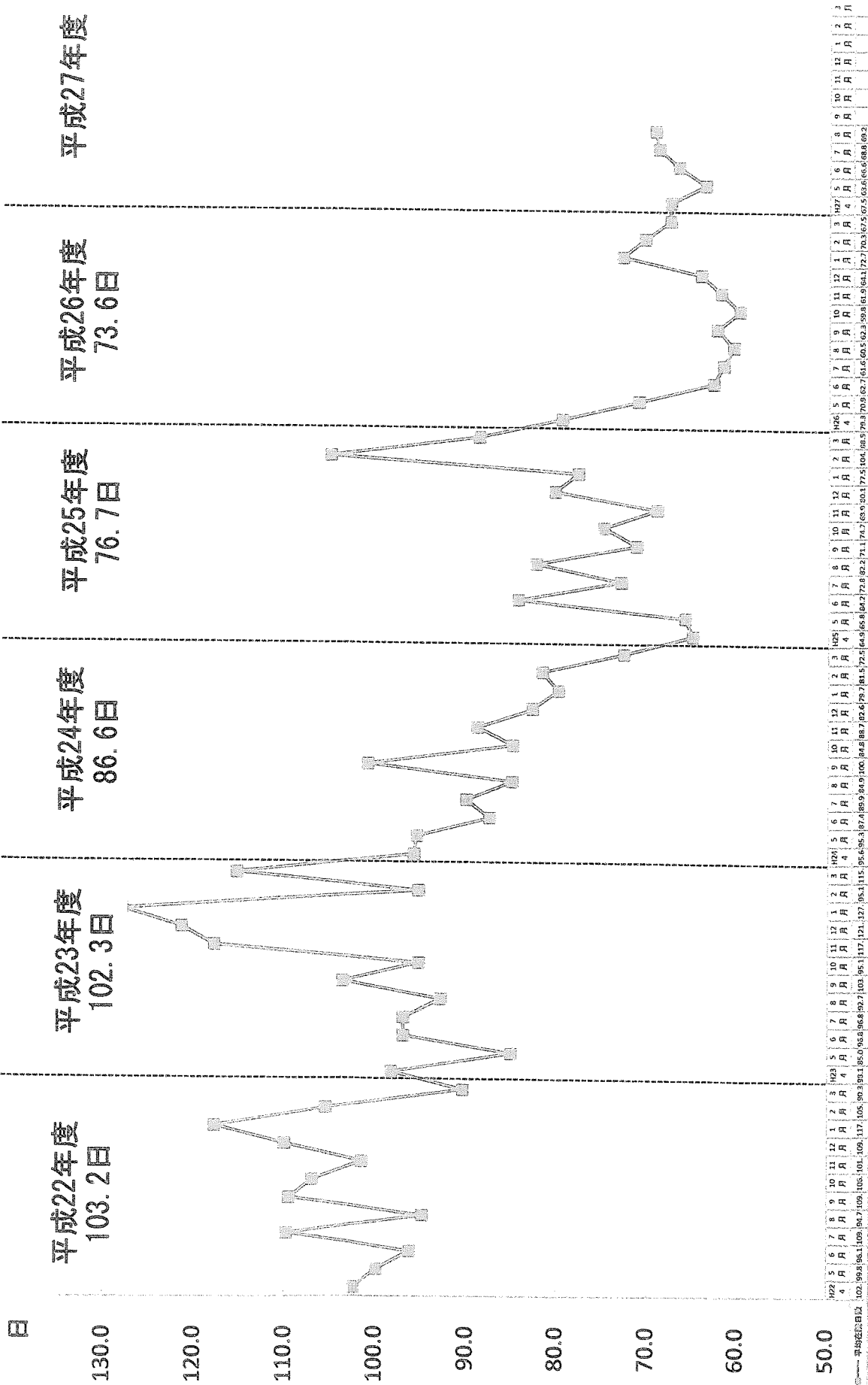

全科 新規入院患者数比較  
 H22年度・H23年度・H24年度・H25年度・H26年度・H27年度

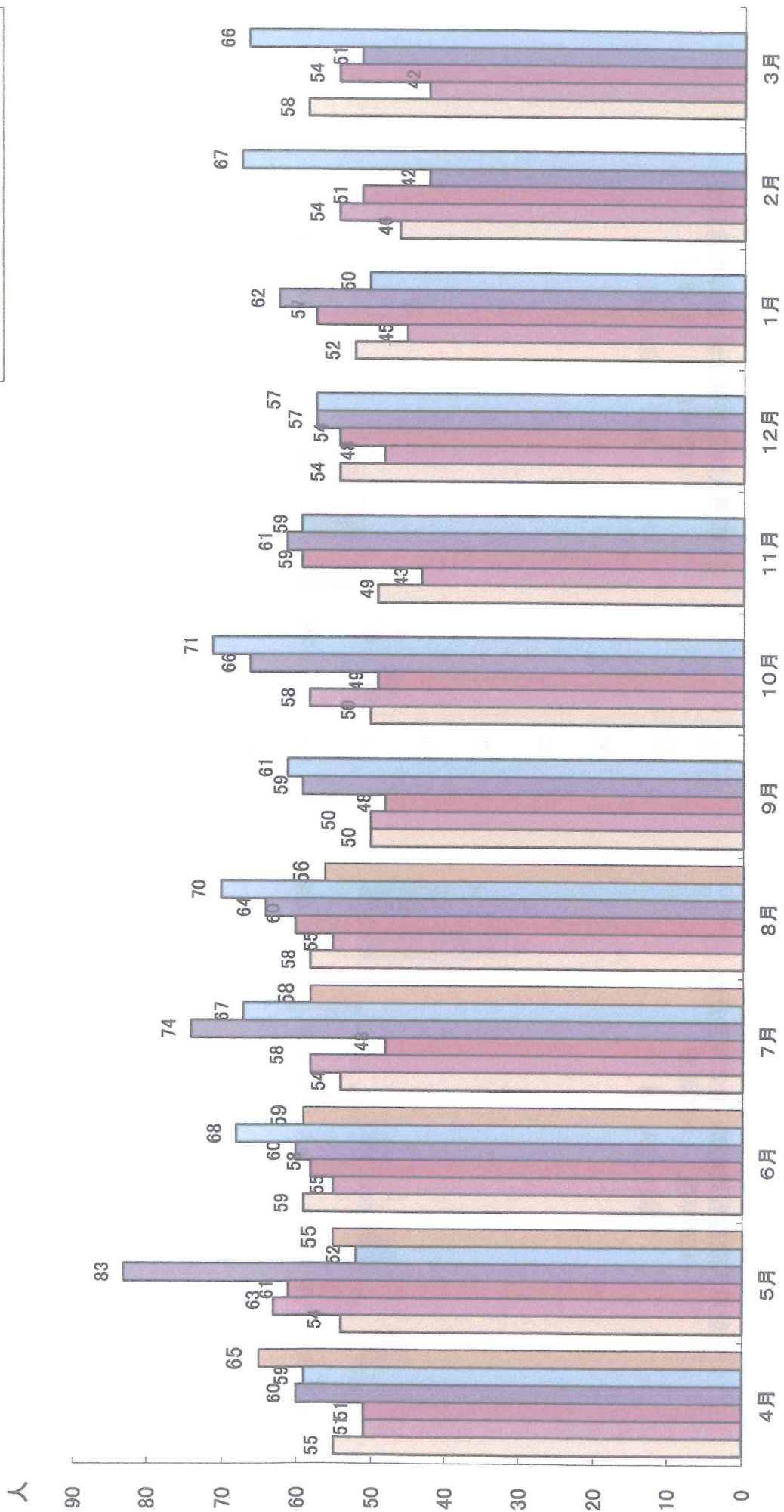

新規入院患者数増減 前年同月比較  
H25年度：H26年度

累計 8人 増

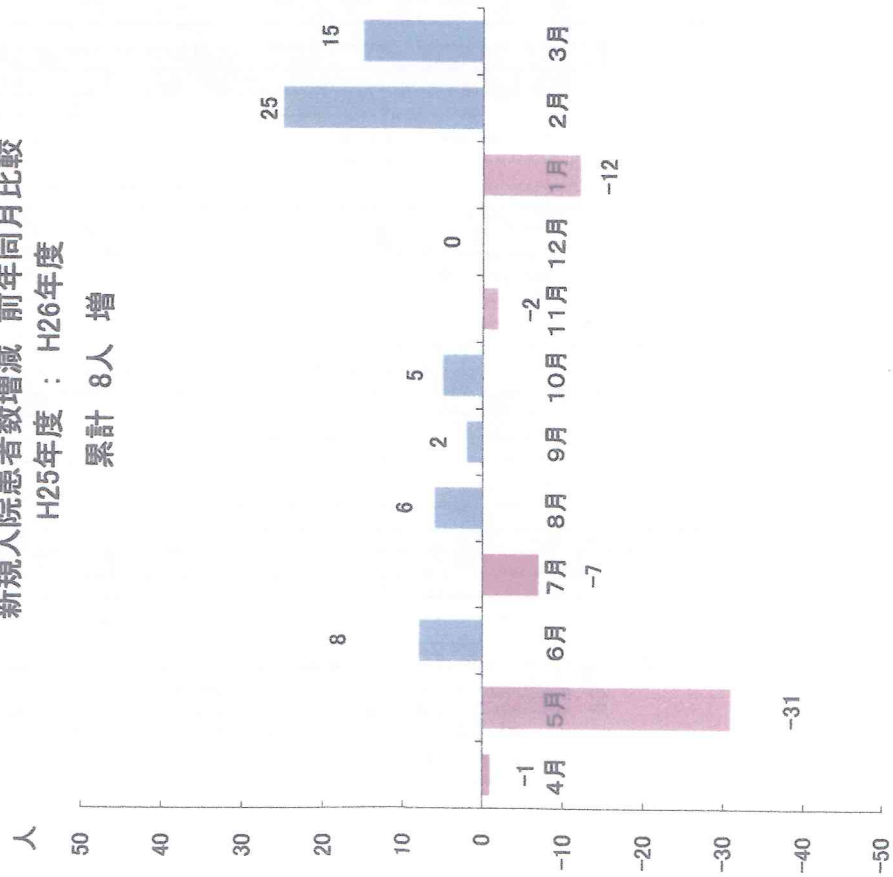

新規入院患者数増減 前年同月比較  
H26年度：H27年度

累計 23人 減

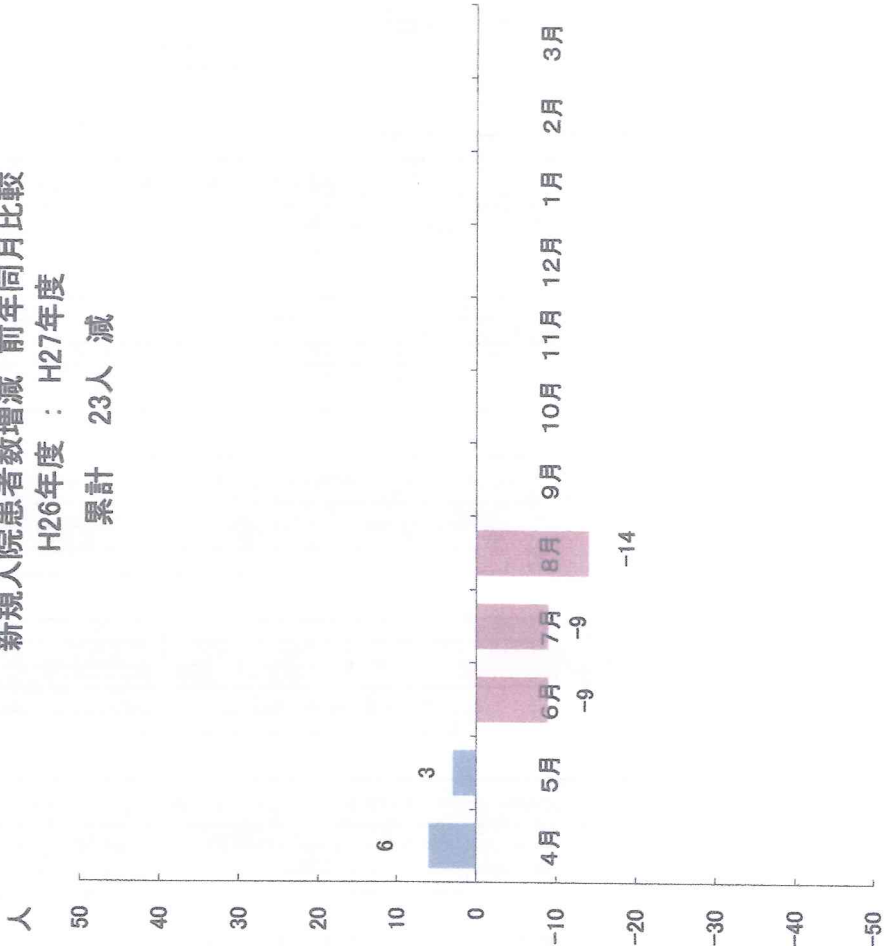

新規入院患者数

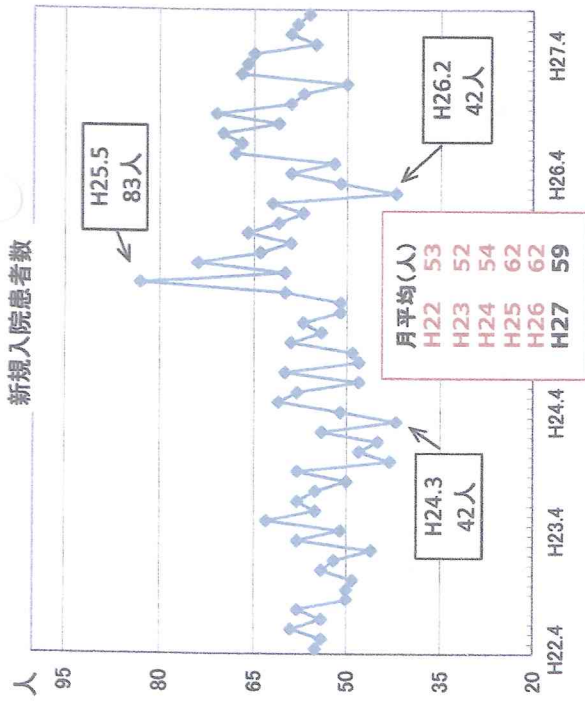

初診外来患者数

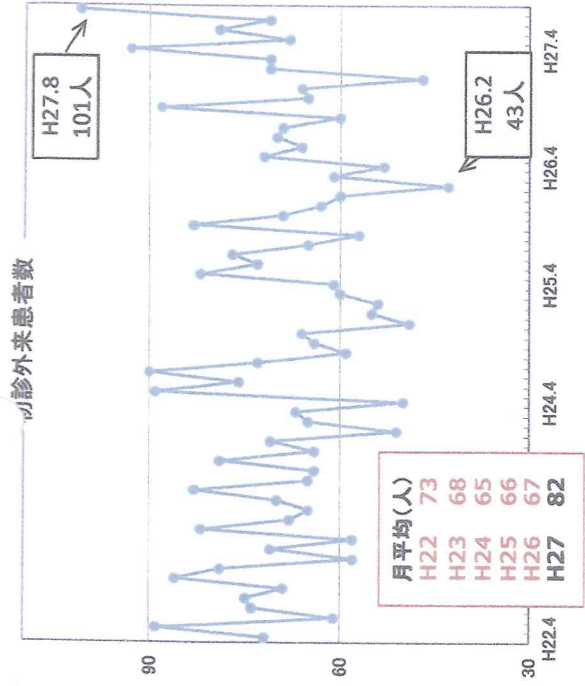

延べ入院患者数

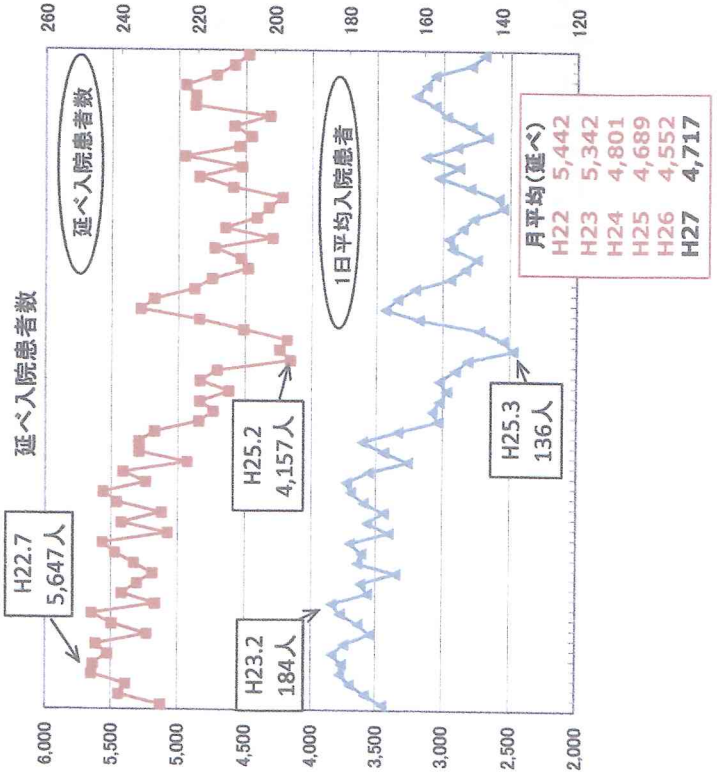

延べ外来患者数

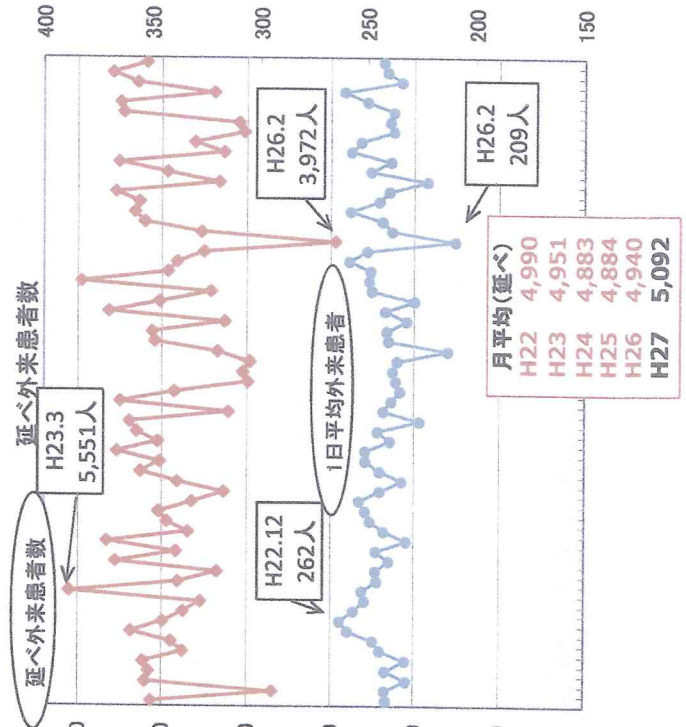

# 1日あたり平均単価推移 (H22.4～)

