

※メイン配管は残す。枝管は全て撤去。

ハッチ部分：床仕上げ、天井撤去 (LGS下地共)

附記	

承認	作成	名称

山梨県立中央病院改修計画
(2階外来手術室エリア)

図面名
解体平面詳細図

縮尺	年月日	NO
1/100		M-01

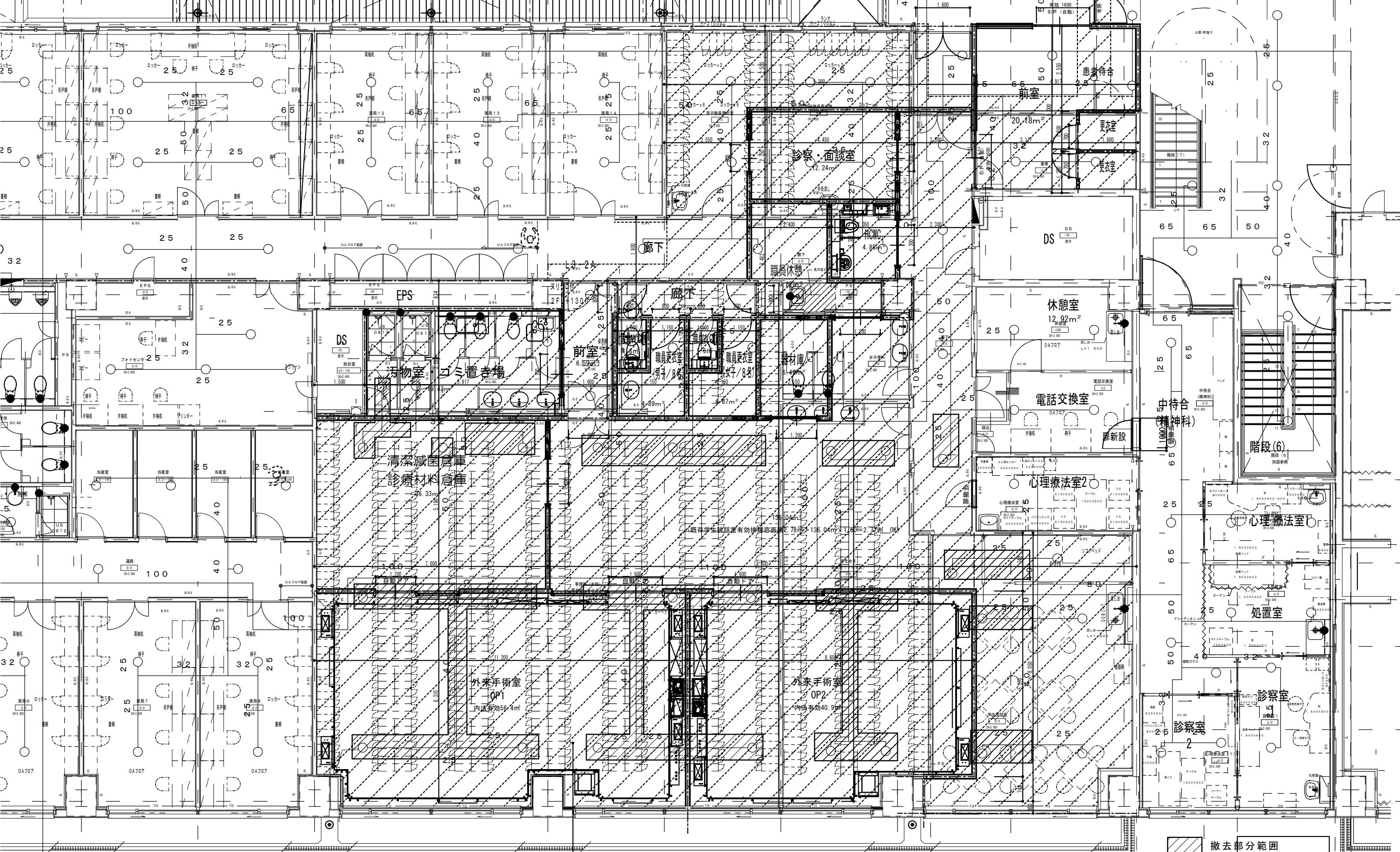

ハッチ部分：床仕上げ、天井撤去 (LGS下地共)

撤去部分範囲

5	6	7	7a	8	9	10	11	12	13
附記									

承認	作成	名称	山梨県立中央病院改修計画 (2階外来手術室エリア)	図面名	解体平面詳細図	縮尺	1/100	年月日		NO	M-02
----	----	----	------------------------------	-----	---------	----	-------	-----	--	----	------

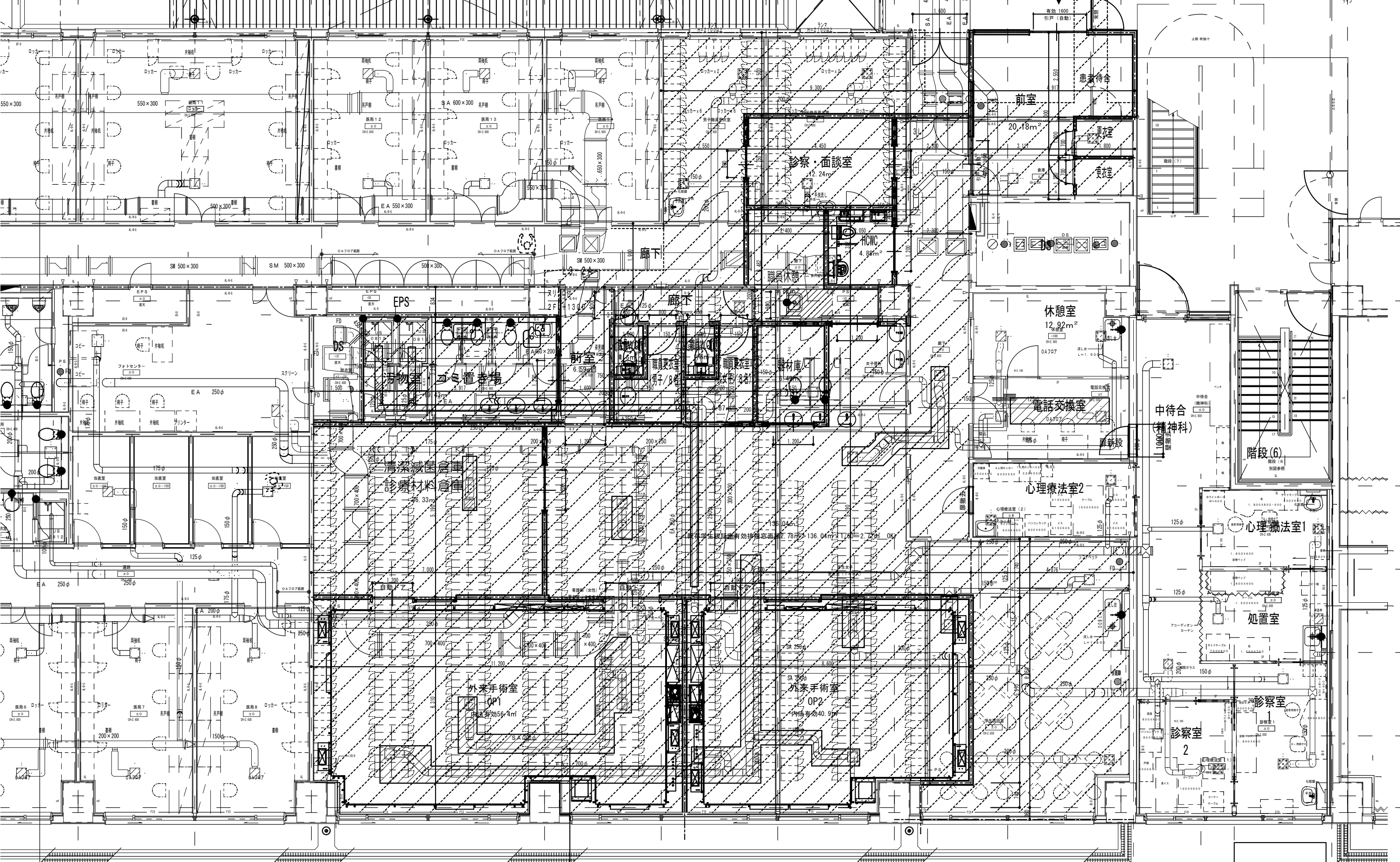

ハッチ部分：床仕上げ、天井撤去 (LGS下地共)

7.000 7.000 3.500 3.500 3.500 3.400 3.400 3.400 3.400

5 6 7 7a 8 9 10 11 12 13

附記	

承認 作成 名称 山梨県立中央病院改修計画 (2階外来手術室エリア)

図面名 解体平面詳細図

縮尺	年月日	NO
1/100		M-03

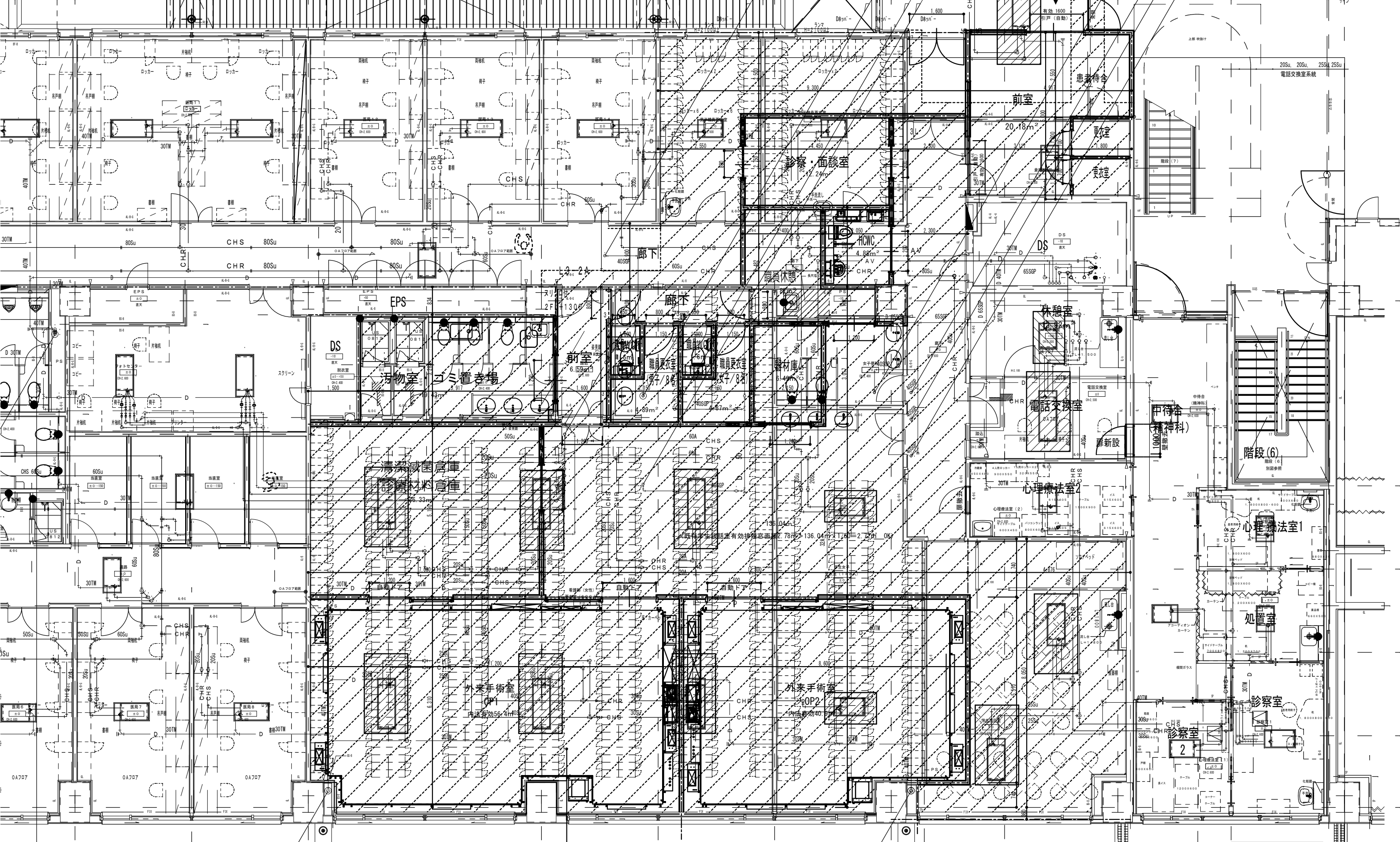

ハッチ部分：床仕上げ、天井撤去（LGS下地共）

撤去範囲を示す。

5 6 7 7a 8 9 10 11 12 13

承認	作成	名称	山梨県立中央病院改修計画 (2階外来手術室エリア)	図面名	解体平面詳細図	縮尺	1/100	年月日		NO	M-04
----	----	----	------------------------------	-----	---------	----	-------	-----	--	----	------

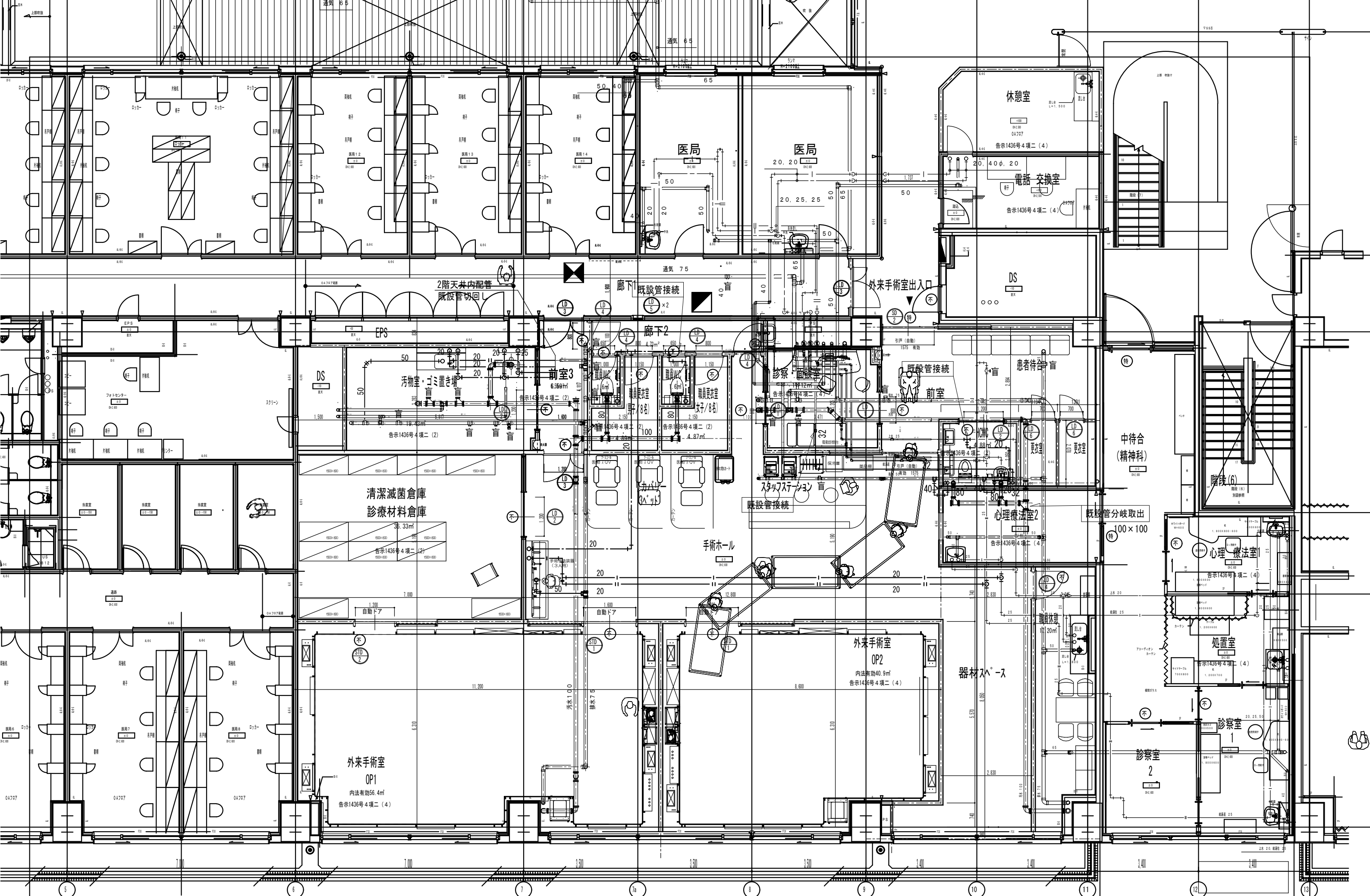

附記	

承認	作成	名称	山梨県立中央病院改修計画 (2階外来手術室エリア)
----	----	----	------------------------------

図面名	改修平面詳細図
-----	---------

縮尺	年月日	NO
1/100		M-05

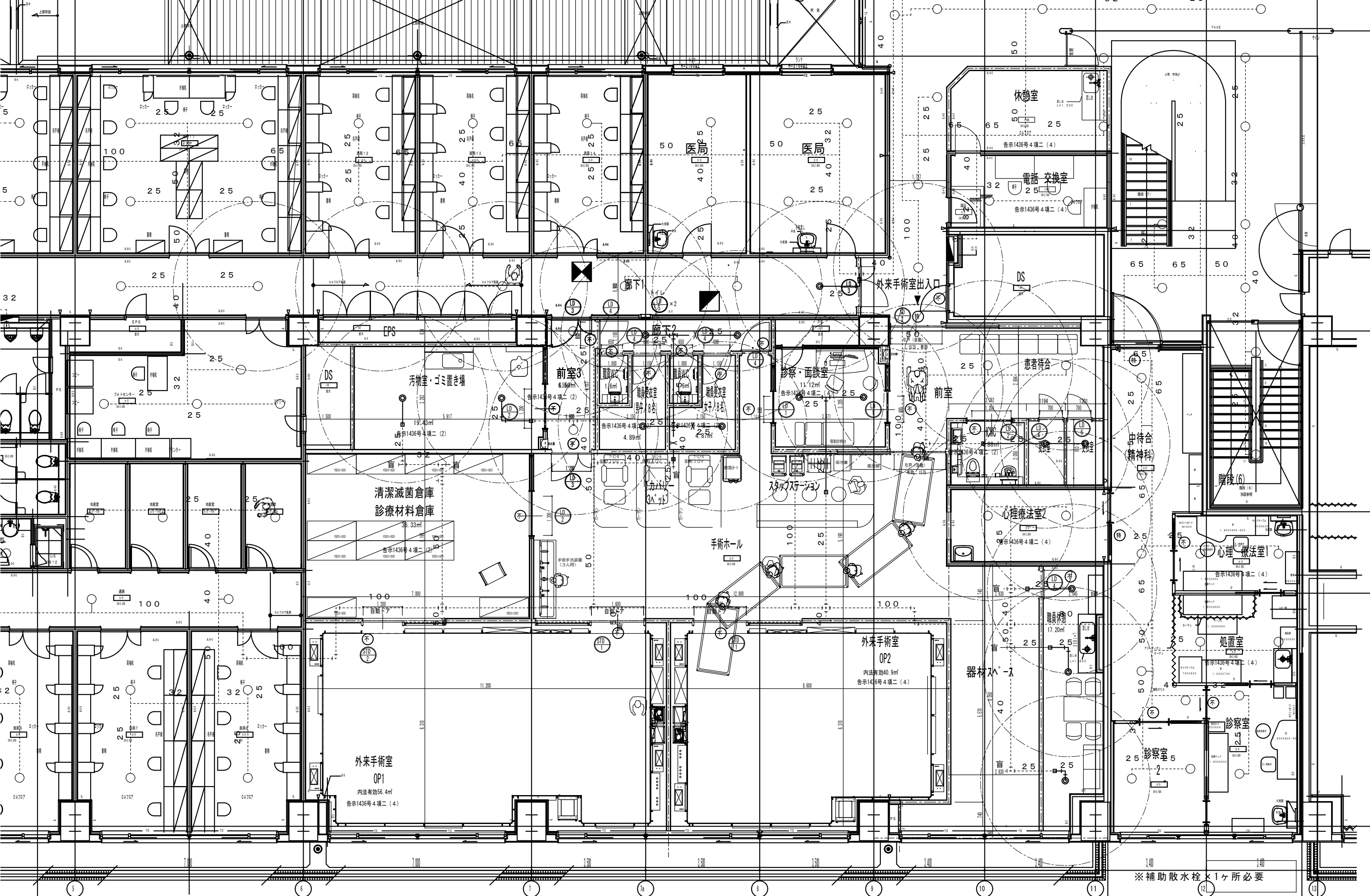

附記	

承認	作成	名称
		山梨県立中央病院改修計画 (2階外来手術室エリア)

図面名	改修平面詳細図
-----	---------

縮尺	年月日	NO
1/100		M-06

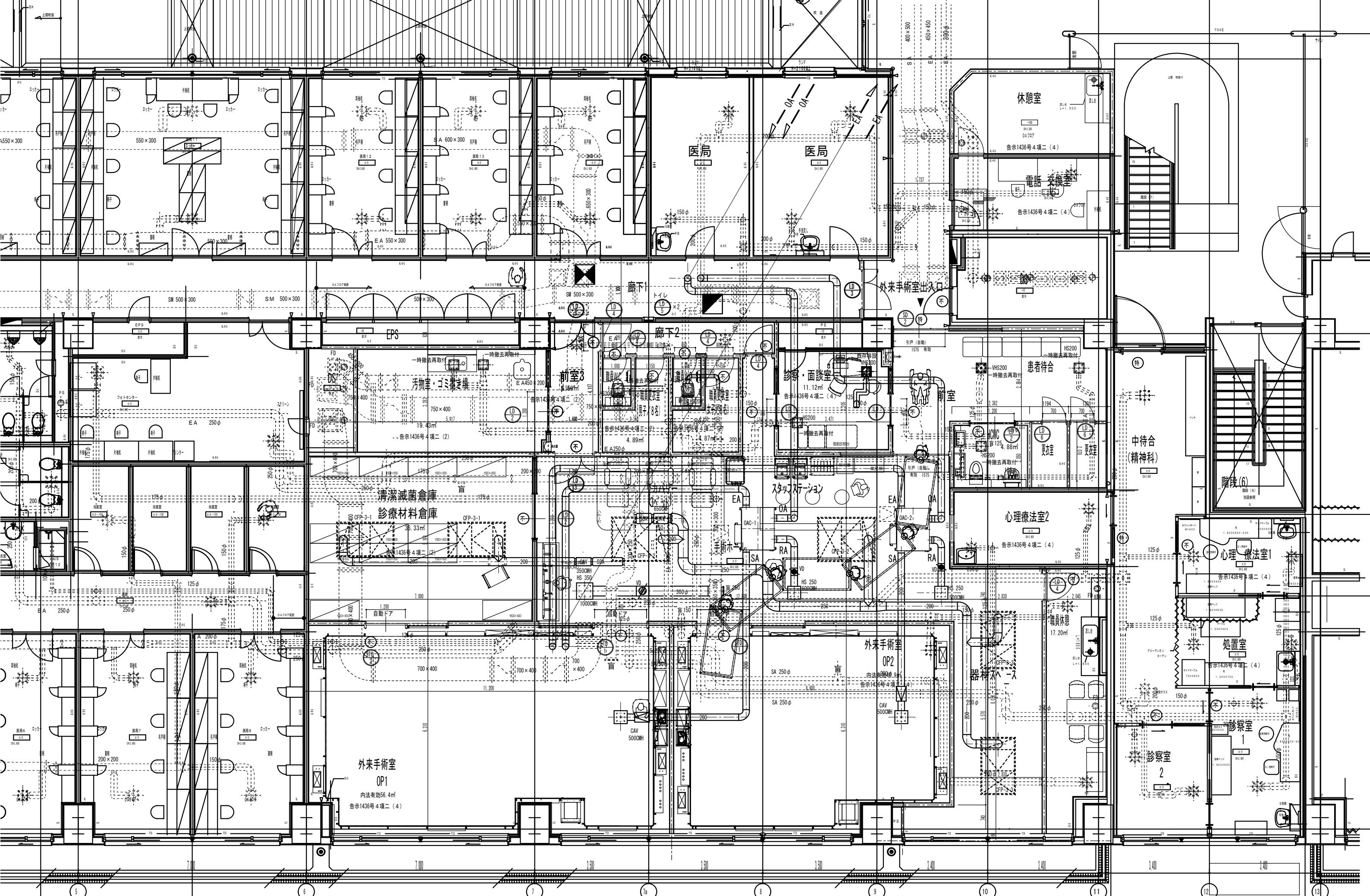

附記	承認	作成	名称	図面名	縮尺	年月日	NO
			山梨県立中央病院改修計画 (2階外来手術室エリア)	改修平面詳細図	1/100		M-07

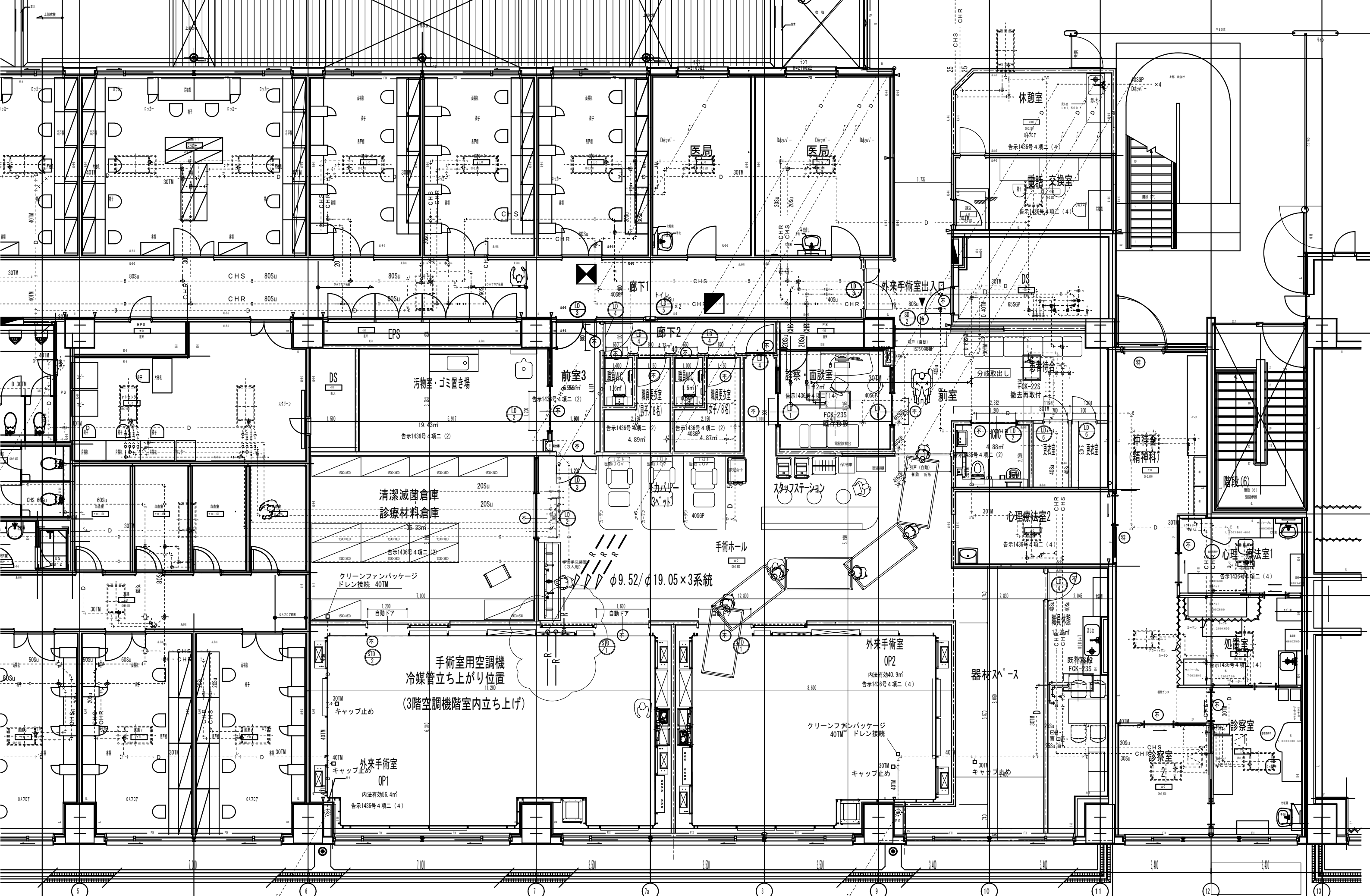

附記 1. 2階外来手術室エリア 2. 3階空調機階室内立ち上げ	承認 作成 名称 山梨県立中央病院改修計画 (2階外来手術室エリア)	図面名 改修平面詳細図	縮尺 1/100	年月日	NO M-08
--	--	----------------	-------------	-----	------------

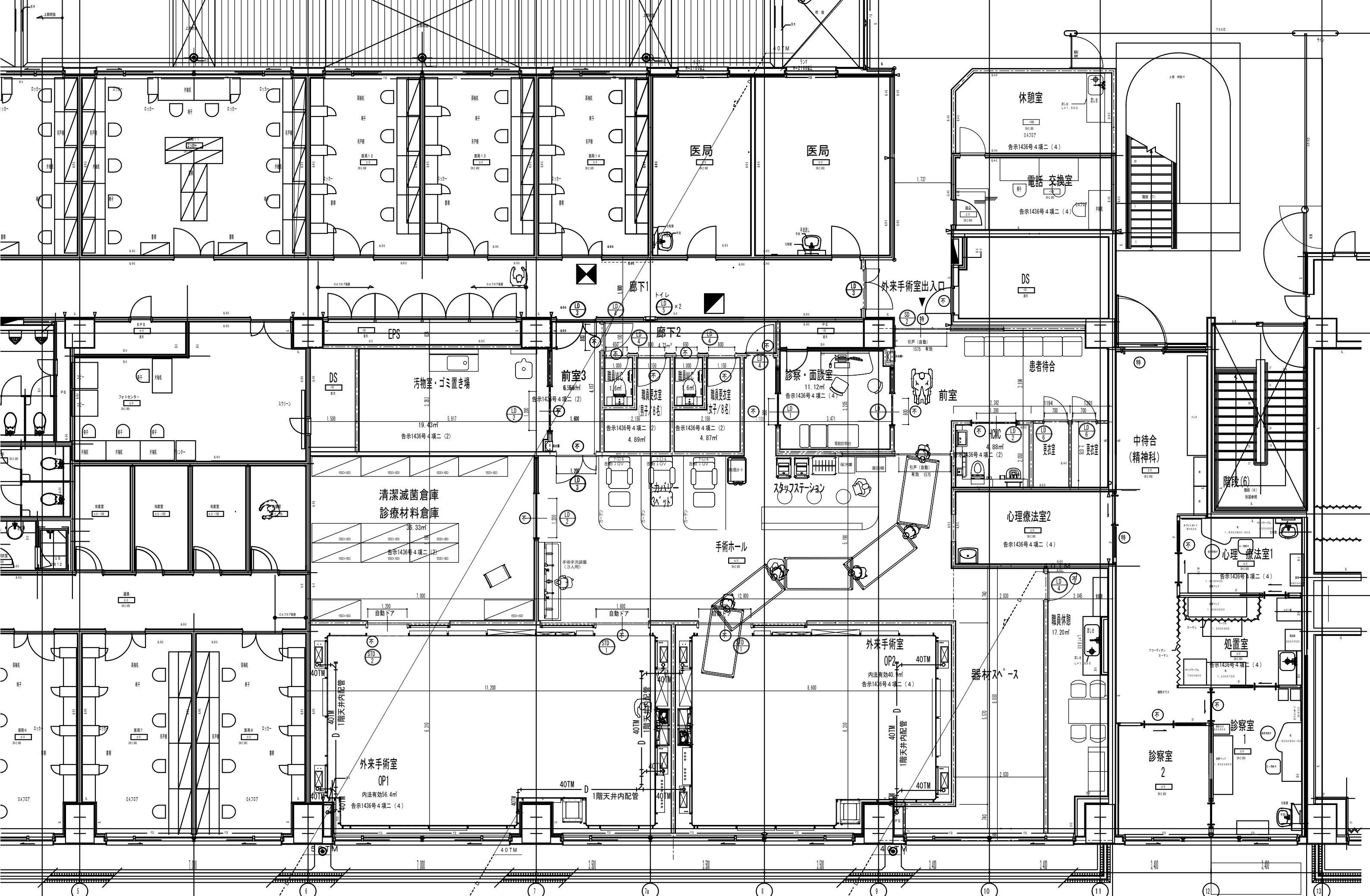

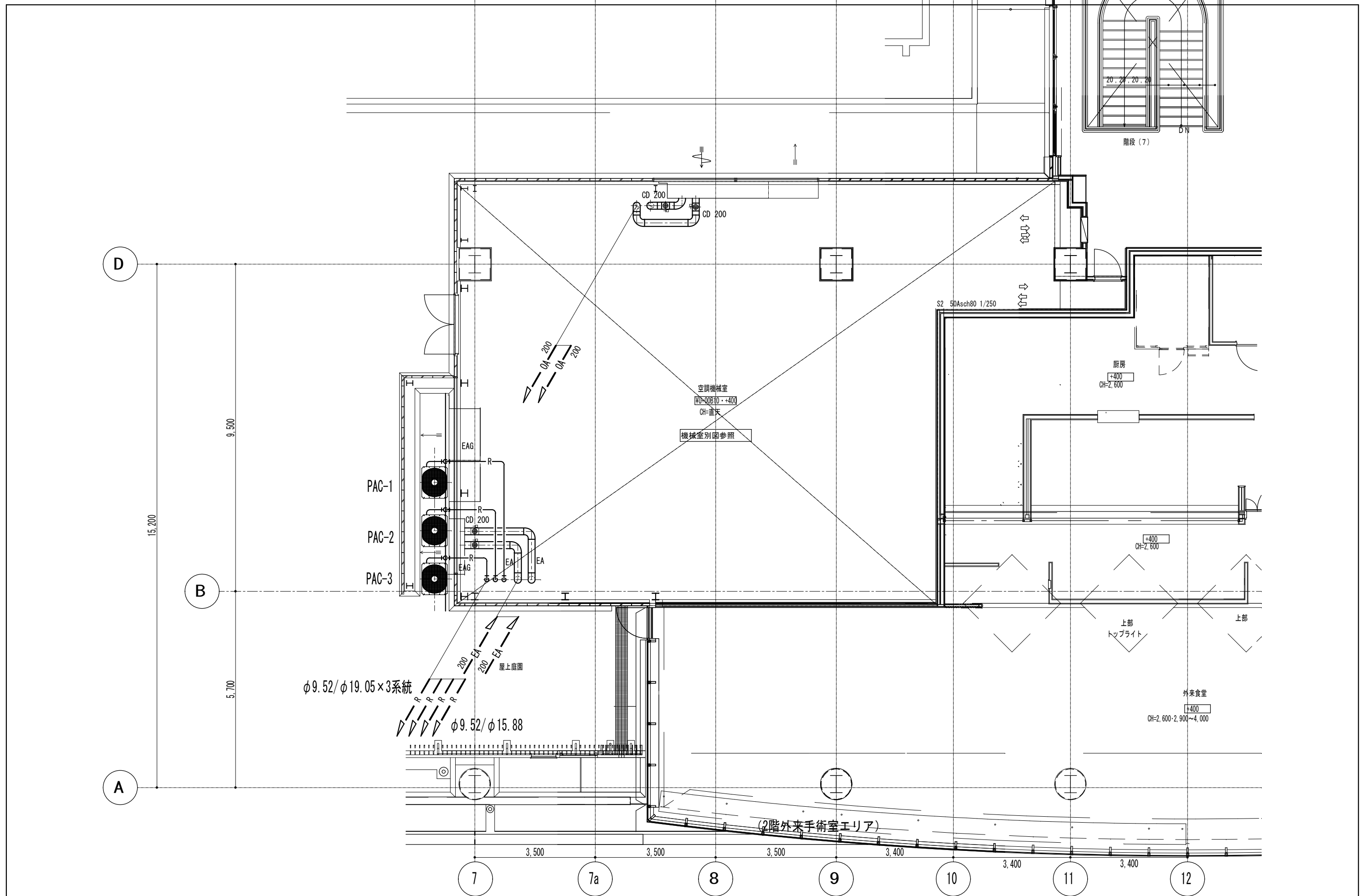

附記	承認	作成	名称	山梨県立中央病院改修計画	図面名	改修平面詳細図	縮尺	年月日	NO
							1/100		M-10

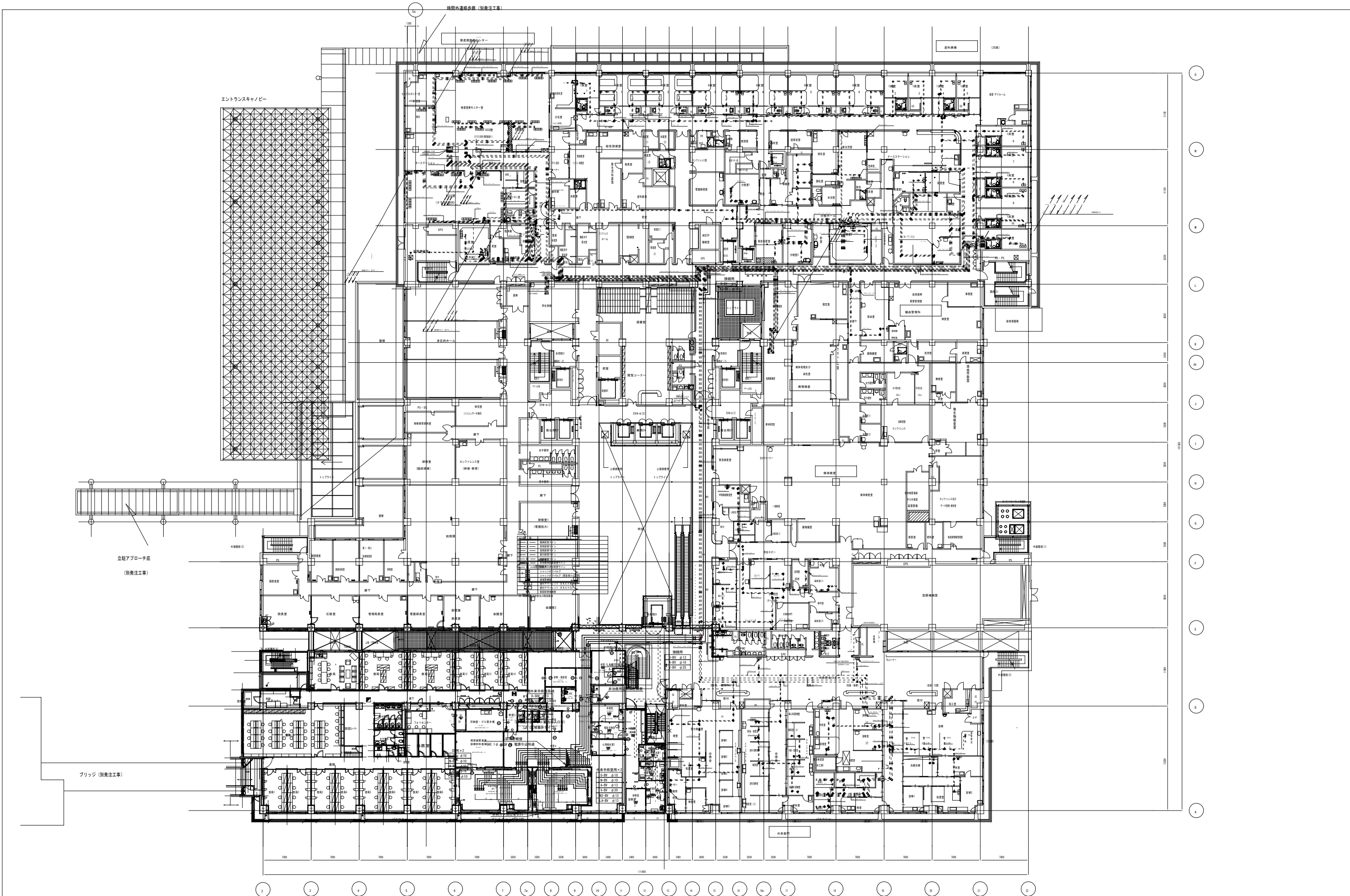

階数	2
用途	手術室
名称	2階外来手術室エリア

設計者	山梨県立中央病院改修計画
作成者	山梨県立中央病院改修計画
名称	山梨県立中央病院改修計画
図名	2階医療ガス配管平面図(全体)

縮尺	A1:1/250
年月日	
NO	M-11